

- ΣΗΜΕΙΩΣΗ:**
- Κατασκευή κτιρίου από βράσσα.
 - Διεύθυνση τοποθέτησης.
 - Θύρα: Χάκτριμ.

ΕΜΒΑΔΟΝ ΟΙΚΟΓΕΔΟΥ

Εμβαλ = $16.65 \times 40.55 = 675.16 \text{ m}^2$

ΕΜΒΑΔΟΝ ΟΙΚΟΔΟΜΗΣ

α) ΞΕΦΕΙΛΟ: $12.33 \times 11.13 + 4.10 \times 5.15 = 175 \times 2.20 = 154.50 \text{ m}^2$
 β) ΥΠΟΓΕΙΟ: $8.50 \times 6.40 - 2.05 \times 1.22 = 51.90 \text{ m}^2$

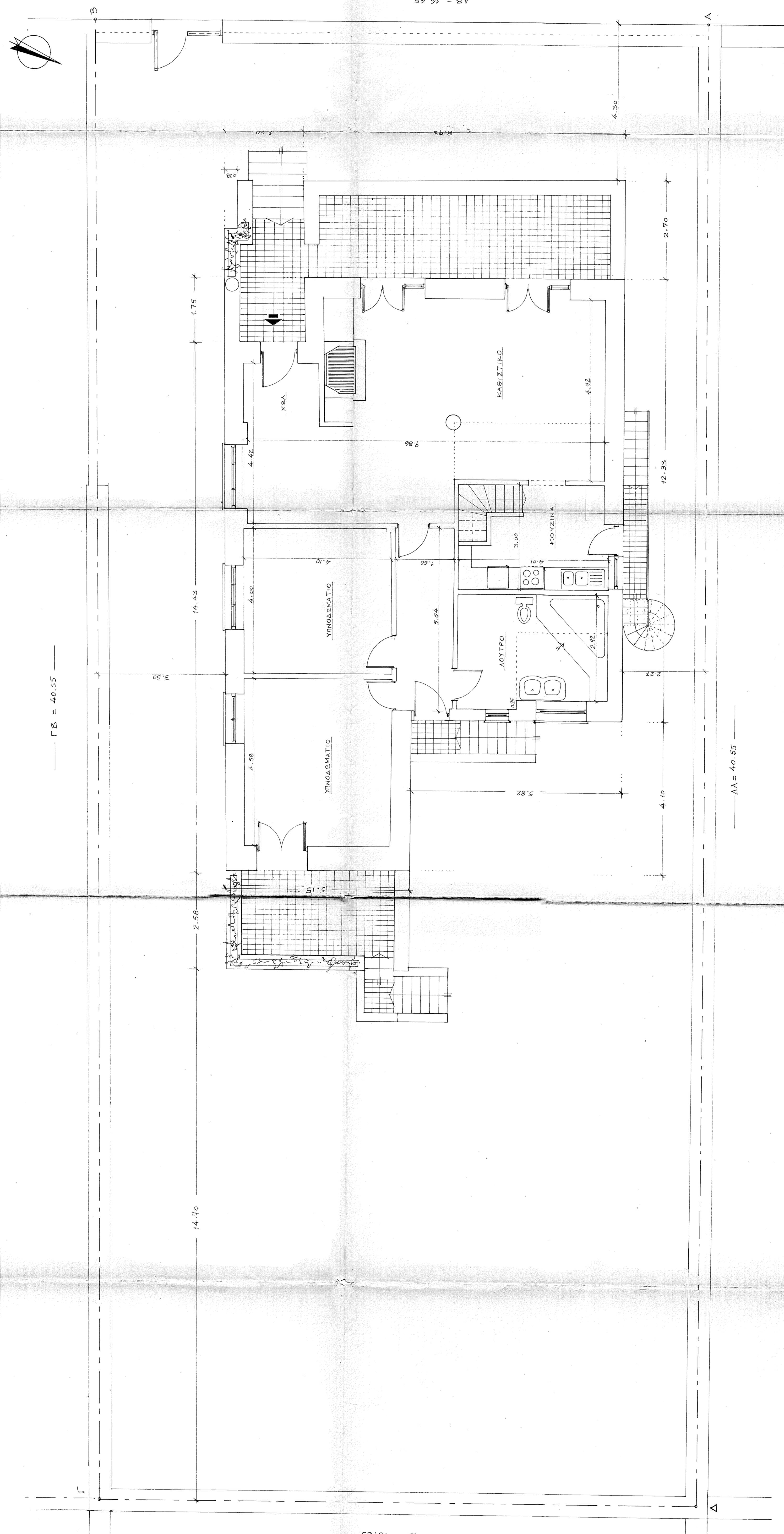

A-A = 16.65

ΔΑ = 40.55

ΓΒ = 40.55

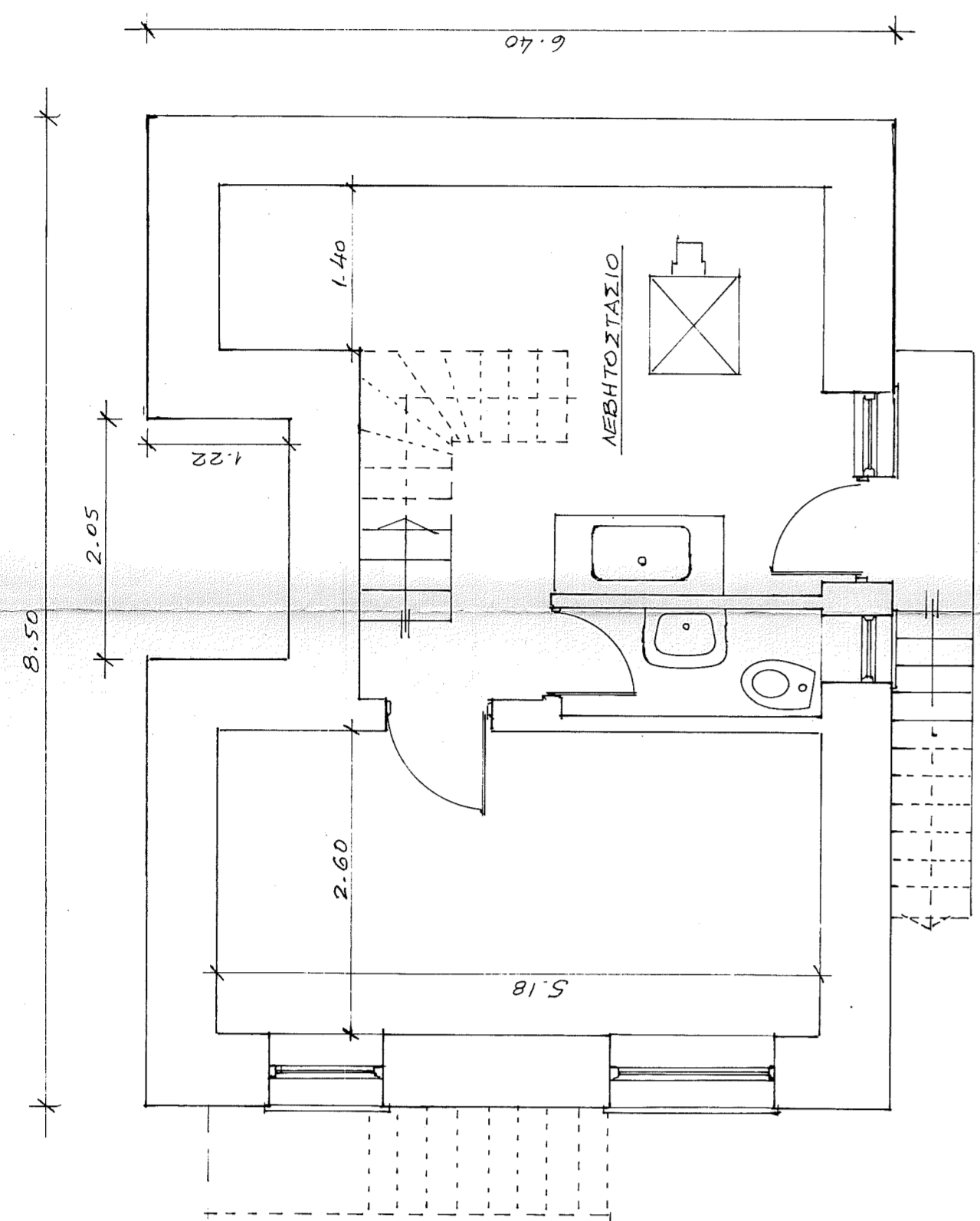

ΚΑΤΩΗ ΥΠΟΓΕΙΟΥ

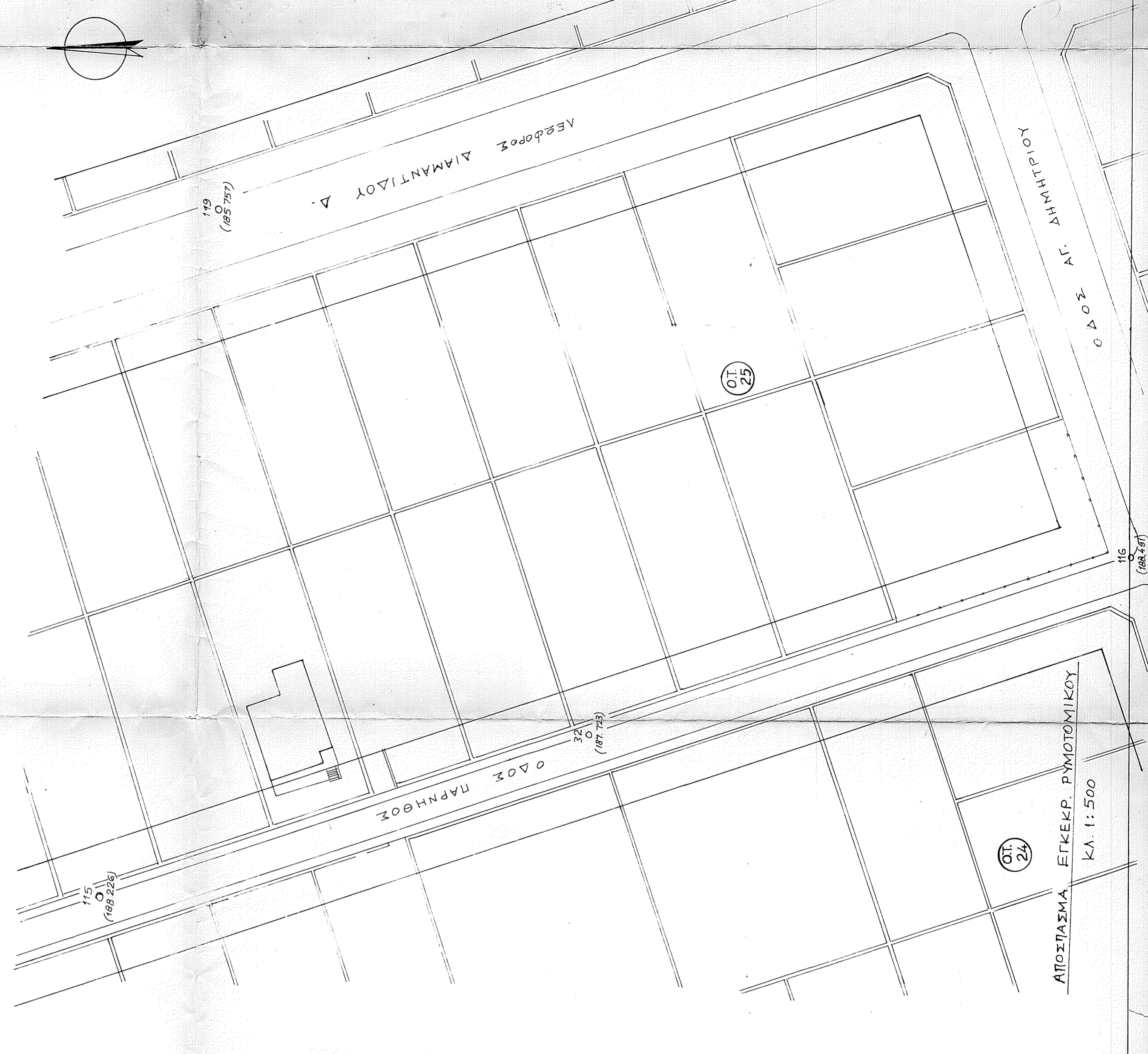

ΟΔΟΣ ΠΑΡΗΘΟΣ πλ. 8.00 m

ΟΡΟΙ ΔΟΜΗΣΗΣ

Δ/μ/α 14-9-79, ΦΕΚ 553 Δ/10-10-79.
 Δ/μ/α 15-4-88, ΦΕΚ 353 Δ/88.
 Ε = 1000 μ² Ππε 10-10-74 : Ε = 550 μ²
 η = 15 %
 Σ.Δ. = 0.60, εκ/υψηλ 40%
 Ππε 10.0.85 η.ε.
 Χύμα 11.00 μ.
 ΕΡΓΑΣΙΑ Νέοι κατασκευές
 η.ε. = 3 η. έργοι 3.

	ΤΕΧΝΙΚΗ ΕΤΑΙΡΕΙΑ Γ.Π. ΖΕΓΚΙΝΟΓΛΟΥ Ο.Ε. ΘΑΛ. ΖΕΓΚΙΝΟΓΛΟΥ ΟΥΚΕΤΑΝΘΩΣ ΟΙΚΟΔΟΜΙΚΟΣ ΒΛΣ. ΓΕΩΡΓΙΟΥ 8, Π. ΠΑΡΗΣΑΝ ΤΗΛ: FAX 80.31.869
	ΕΡΓΟΔΟΤΗΣ: ΦΙΛΟΠΕΤΡΟΣ ΣΕΙΤΙΔΗΣ ΕΡΜΟΠΟΛΙΤΕΣΣ ΕΤΕΡΕΑ ΕΡΜΟΠΟΛΙΤΕΣΣ
ΕΡΓΟ: ΑΠΟΤΥΠΩΣΗ ΥΠΑΡΧΟΥΣΑΣ ΟΙΚΟΔΟΜΗΣ & ΤΟΠΟΓΡΑΦΙΚΗ ΟΙΚΟΠΕΔΟΥ	
ΘΕΣΗ: ΠΑΡΗΘΟΣ 3Α Π. ΨΥΧΙΚΟ, Ο.Τ. 25	
ΜΕΛΕΤΗΤΕΣ: ΘΑΛ. ΖΕΓΚΙΝΟΓΛΟΥ : ΑΡΧΙΤΕΚΤΟΝΟΣ ΓΕΩΡΓΙΑ ΣΠΙΤΙΔΟΥΠΟΥΛΟΥ : ΖΕΓΚΙΝΟΓΛΟΥ : ΜΑΤΙΝΟΣ ΜΙΣΣΙΝΟΣ ΘΑΛ. ΖΕΓΚΙΝΟΓΛΟΥ : ΜΑΤΙΝΟΣ ΜΙΣΣΙΝΟΣ	
ΘΕΜΑ ΣΧΕΔΙΟΥ: ΟΡΘΟΓΡΑΦΙΚΟ ΔΙΑΓΡΑΜΜΑ ΚΑΤΩΗ ΙΣΟΓΕΙΟΥ ΚΑΤΩΗ ΥΠΟΓΕΙΟΥ	ΑΡΙΘΜΟΣ ΣΧΕΔΙΟΥ A-1
ΚΑΛΩΣΕΙΣ: 1:50	ΑΠΡΙΛΙΟΣ 1987
ΧΡΟΝΟΣ ΜΕΛΕΤΗΣ:	ΕΡΓΑΣΙΑ - ΥΠΟΓΡΑΦΗ:
ΕΛΕΓΧΟΣ:	

ΓΕΩΡΓΙΑ ΔΗΜ. ΚΥΡΙΑΚΟΠΟΥΛΟΥ - ΖΕΓΚΙΝΟΓΛΟΥ
 ΑΝΤΙΚΑΤΑΣΤΑΣΗ ΤΟΠΟΓΡΑΦΙΚΟΥ ΔΙΑΓΡΑΜΜΑΤΟΣ
 ΚΑΤΩΗ ΙΣΟΓΕΙΟΥ ΚΑΤΩΗ ΥΠΟΓΕΙΟΥ
 ΜΕΛΟΣ Ε.Ε. - ΑΡΧΙΤΕΚΤΟΝΙΚΟ ΕΡΓΟ
 ΤΗΛ. 8031869 - 2731242